iStick Pico S + accu 21700 – Eleaf

Niveau difficulté d'explication : ☆☆☆☆☆

Profil du client ciblé → Intermédiaire à expert

Type de tirage → Aérien

OBJECTIF DU CLIENT : Chicha électronique puissante avec une bonne batterie et un modèle moderne.

Avantage :	Défaut :
• Grosse puissance jusqu'à 100W • Grande autonomie du clearomiseur (6,5mL) • Box à 1 accu 21700 (fourni dans le kit) • Remplissage simple et facile par le haut • Airflow ajustable • Tank entièrement démontable • Ecran de réglages • Renfoncement de l'écran pour une bonne ergonomie • Design original et compartiment séparé pour l'accu • Grande plage de résistances	• Ouverture top cap trop souple et risque d'ouverture accidentelle • Chauffe du clearomiseur à haute puissance

Marque	Eleaf
Remplissage	Par le haut
Flux d'air	Ajustable
Capacité liquide	6,5 ml
Capacité batterie	1 accu 21700 (fourni dans le kit)
Puissance (watt)	1-100W
Résistance	Eleaf Résistance HW
Dimension	52,5*28,5*128 mm
Mode de vape	VW/Bypass/TC-Ni/Ti/SS/M1/M2/M3 mode
Range des résistances	0,05-3.0ohm (VW/Bypass mode) 0.05-1.5ohm (TC-Ni/Ti/SS/M1/M2/M3 mode)

Aide à la vente - Eleaf iStick Pico S + accu 21700 (DSC VAPE)

Compris dans le kit :	**Couleurs disponibles :**
• 1 Eleaf iStick Pico S • 1 Atomiseur ELLO VATE • 1 accu 21700 • 1 résistance HW-M 0,15 ohm • 1 résistance HW-N 0,2 ohm • 1 câble USB • 2 manuels d'utilisation	• Black • White • Dazzling • Red • Blue

Allumer la machine/éteindre la machine : Appuyer 5 fois pour allumer, 5 fois pour éteindre, 1 fois pour vaper, quoi de plus simple ?

Vapoter : Appuyez sur le bouton fire et aspirez en même temps. Ne pas appuyer dessus si l'on ne vapote pas.

Chargement : Eleaf fournit dans le kit un câble USB dédié au chargement. Charger de préférence sur un ordinateur ou avec un adaptateur pour prise murale non fourni.

Résistances compatibles : HW

DESCRIPTION DÉTAILLÉE :

Aide à la vente - Eleaf iStick Pico S + accu 21700 (DSC VAPE)

Les résistances HW-N et HW-M

ELEAF propose de découvrir avec ce kit les résistances HW-N en 0,2 ohm et HW-M en 0,15 ohm. Ces résistances en Kanthal dédiées à la vape sub-ohm promettent des nuages de fumée dense et une retranscription des goûts au top. La résistance HW-N est un système de résistance en filet et quant à la résistance HW-M, on est sur un système de multi-trous.

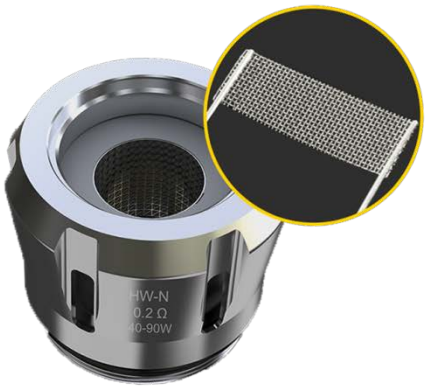

Choisissez entre un accu 18650 et un accu 21700

Le kit inclus un accu 21700 pour une vape toujours plus longue et intense. Mais pour les amateurs de box à accu, vous allez pouvoir installer vos accus 18650 grâce à un adaptateur fourni également !

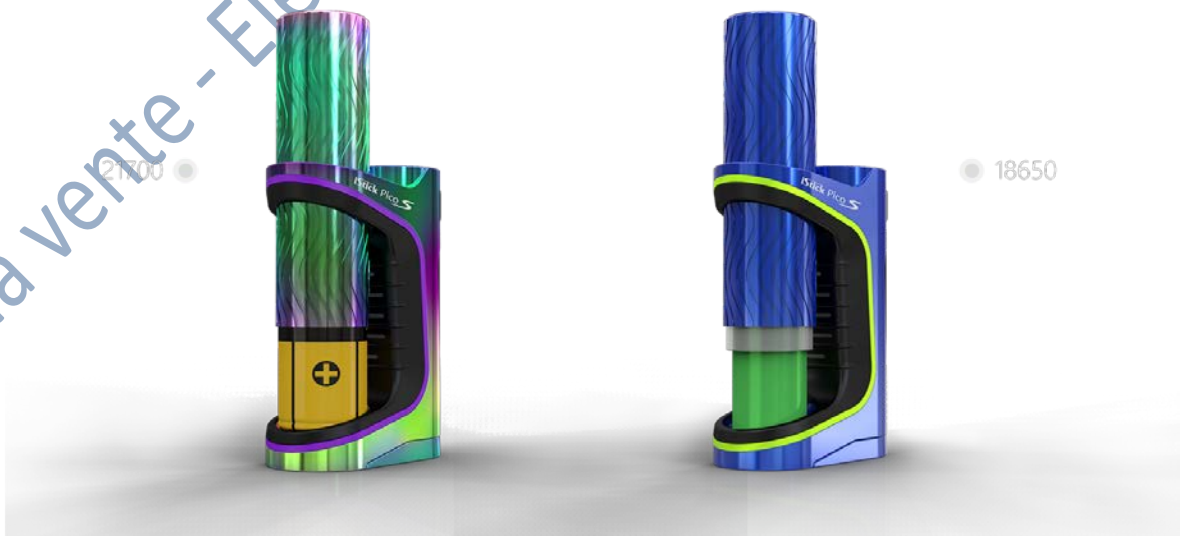

Aide à la vente - Eleaf Stick Pico S + accu 21700 (DSC VAPE)

7 couleurs de led afin de personnaliser sa box

La box propose une fonctionnalité qui vous permettra de changer la couleur du led présent sur le bord de la box afin d'adapter celle-ci à vos goûts. Switchez entre les couleurs rouge, vert, bleu, cyan, blanc, jaune et violet ou bien optez pour le réglage de base qui propose une association de vert/rouge/bleu.

Un remplissage simple

Le clearomiseur ELLO VATE est doté d'un système de remplissage simplifié avec son top cap coulissant. Il vous suffira de pousser au niveau du « T » afin de pouvoir accéder à la zone de remplissage.

.

Attention, peu importe l'appareil, il est très important de faire l'amorçage de la résistance. Rappel : Etant donné qu'une résistance est composée de coton, lors de la première utilisation (ou lorsque vous changez de résistance) celle-ci est complètement sec. Il faut donc laisser baigner la résistance dans le liquide après le remplissage plusieurs minutes (environ 10-15min) pour éviter que celle-ci ne brûle prématurément n'étant pas imbibée de liquide lors que l'appareil la chauffe.

Aide à la vente - Eleaf iStick Pico S + accu 21700 (DSC VAPE)